

## 1ra Generación

1. **Manuel Valverde** murió en una fecha desconocida. El se casó con **Manuela Barrio**.



Hijos de **Manuel Valverde** y **Manuela Barrio**

i. 2. **Maria Valverde Barrio** nació en Tarancueña y murió en una fecha desconocida.

## 2da Generación (Hijos)

2. **Maria Valverde Barrio** nació en Tarancueña y murió en una fecha desconocida. Ella se casó con **Agustín Ayuso Elipe Agustín** nació en Cañicera y murió en una fecha desconocida.



Hijos de **Maria Valverde Barrio** y **Agustín Ayuso Elipe**

i. 3. **Jose Ayuso** nació en 1755 en Cañicera y murió en una fecha desconocida.

## 3ra Generación (Nietos)

3. **Jose Ayuso** nació en 1755 en Cañicera y murió en una fecha desconocida. El se casó con **Antonia Gómez Ayuso** el 11 Feb., 1775 en Tarancueña. **Antonia** es hija de **Bernardo Gómez Mínguez** y **Rosa Ayuso Gómez**, nació en Tarancueña y murió en una fecha desconocida.



Hijos de **Jose Ayuso** y **Antonia Gómez Ayuso**

i. 4. **Joaquina Ayuso Gómez** murió en una fecha desconocida.

## 4ta Generación (Bisnietos)

4. **Joaquina Ayuso Gómez** murió en una fecha desconocida. Ella se casó con **Miguel Manzanares Elvira** el 22 Jul., 1801 en Tarancueña. **Miguel** nació en 1774 en Valvedizo Soria y murió en una fecha desconocida.



Hijos de **Joaquina Ayuso Gómez** y **Miguel Manzanares Elvira**

i. 5. **Antonio Manzanares Ayuso** nació el 8 Ago., 1808 en Tarancueña Soria y murió en una fecha desconocida.

## 5ta Generación (Tatara-nietos)

5. **Antonio Manzanares Ayuso** nació el 8 Ago., 1808 en Tarancueña Soria y murió en una fecha desconocida. El se casó con **Francisca Sotillos Pascual** en Tarancueña. **Francisca**, es hija de **Lorenzo Jeronimo Sotillos Andrés** y **Patricia Pascual**, nació el 29 Ene., 1810 y murió el 24 Dic., 1875 en Tarancueña.



Hijos de **Antonio Manzanares Ayuso** y **Francisca Sotillos Pascual**

i. 6. **Antonio Manzanares Sotillos** nació el 17 Ene., 1838 y murió en una fecha desconocida.

- ii. 7. **Blas Manzanares Sotillos.**

### 6ta Generación (Tatara(2)-nietos)

6. **Antonio Manzanares Sotillos** nació el 17 Ene., 1838 y murió en una fecha desconocida. El se casó con **Maria Vicente Lozano**. **Maria**, es hija de **Casiano Vicente Lopez** y **Catalina Lozano Bernardo**, nació el 28 Oct., 1850 y murió en una fecha desconocida.



Hijos de **Antonio Manzanares Sotillos** y **Maria Vicente Lozano**

- i. 8. **Antonio Manzanares Vicente** nació Desde Alrededor del 24 Mar 1868 hasta 19 Oct 1868 y murió en una fecha desconocida.

7. **Blas Manzanares Sotillos**. El se casó con **Isabel Vicente Lozano**, es hija de **Casiano Vicente Lopez** y **Catalina Lozano Bernardo**



Hijos de **Blas Manzanares Sotillos** y **Isabel Vicente Lozano**

- i. 9. **? Manzanares.**

### 7ma Generación (Tatara(3)-nietos)

8. **Antonio Manzanares Vicente** nació Desde Alrededor del 24 Mar 1868 hasta 19 Oct 1868 y murió en una fecha desconocida. El se casó con **Juana Ayuso Martin Juana**, es hija de **Casiano Ayuso** y **Jacoba Martin**, nació en 1871 y murió el 13 Mar., 1940.



Hijos de **Antonio Manzanares Vicente** y **Juana Ayuso Martin**

- i. 10. **Anselmo Manzanares Ayuso** nació el 21 Abr., 1898 y murió el 29 Nov., 1967.  
ii. 11. **Salome Manzanares Ayuso** nació el 22 Oct., 1901 y murió el 5 Ago., 1984.

9. **? Manzanares**. El se casó con **Desconocido**.



Hijos de **? Manzanares** y **Desconocido**

- i. 12. **? Manzanares.**

### 8va Generación (Tatara(4)-nietos)

10. **Anselmo Manzanares Ayuso** nació el 21 Abr., 1898 y murió el 29 Nov., 1967. El se casó con **Vicenta Ayuso Lázaro**. **Vicenta** nació el 27 Oct., 1899 y murió el 28 Ene., 1985.



Hijos de **Anselmo Manzanares Ayuso** y **Vicenta Ayuso Lázaro**

- i. 13. **Antonia Manzanares Ayuso** nació el 5 Nov., 1936.

11. **Salome Manzanares Ayuso** nació el 22 Oct., 1901 y murió el 5 Ago., 1984. Ella se casó con **Miguel Garcia Terror**. **Miguel** nació el 29 Sep., 1905 y murió el 6 Sep., 1966.



Hijos de **Salome Manzanares Ayuso** y **Miguel Garcia Terror**

- i. 14. **Constantino Garcia Manzanares** nació el 11 Mar., 1932 y murió el 14 Ago., 2003.
- ii. 15. **Mariano Garcia Manzanares** nació el 31 Oct., 1933 en Cañicera.
- iii. 16. **Rufina Garcia Manzanares** nació el 7 Abr., 1935.
- iv. 17. **Miguel Garcia Manzanares** nació el 26 Nov., 1939.
- v. 18. **Maria Garcia Manzanares** nació el 24 Mar., 1941.
- vi. 19. **Antonio Garcia Manzanares** nació el 9 Jun., 1944.

12. **? Manzanares**. El se casó con **Desconocido**.



Hijos de **? Manzanares** y **Desconocido**

- i. 20. **? Manzanares**.

## 9na Generación (Tatara(5)-nietos)

13. **Antonia Manzanares Ayuso** nació el 5 Nov., 1936. Ella se casó con **Magin Garcia Andrés**. **Magin** nació el 14 Ago., 1933.



Hijos de **Antonia Manzanares Ayuso** y **Magin Garcia Andrés**

- i. 21. **Alfredo Garcia Manzanares** nació el 11 Ene., 1961 y murió el 29 Jul., 1971.
- ii. 22. **Maria Jose Garcia Manzanares**.
- iii. 23. **Esther Garcia Manzanares** nació el 1 May., 1972.

14. **Constantino Garcia Manzanares** nació el 11 Mar., 1932 y murió el 14 Ago., 2003. El se casó con **Isabel Ayuso Isabel**, es hija de **Jorge Ayuso Olallay Inocencia Mozas García**, nació el 18 Nov., 1928 y murió el 3 Ago., 2000.



Hijos de **Constantino Garcia Manzanares** y **Isabel Ayuso**

- i. 24. **Miguel Angel Garcia Ayuso** nació el 2 Dic., 1954.
- ii. 25. **Isabel Garcia Ayuso** nació el 20 Feb., 1956.

15. **Mariano Garcia Manzanares** nació el 31 Oct., 1933 en Cañicera. El se casó con **Mercedes Fresno Fresno**. **Mercedes**, es hija de **Santiago Fresno Crespo** y **Josefa Fresno Ayuso**, nació el 9 Sep., 1933 en Madrid.



Hijos de **Mariano Garcia Manzanares** y **Mercedes Fresno Fresno**

- i. 26. **Manuel Garcia Fresno** nació el 13 Ene., 1964 y murió el 11 Sep., 1988.
- ii. 27. **Mariano Garcia Fresno** nació el 11 Jul., 1966 en Madrid.
- iii. 28. **Moises Garcia Fresno** nació el 5 Feb., 1968 en Madrid.

16. **Rufina Garcia Manzanares** nació el 7 Abr., 1935. Ella se casó con **Ventura Puente. Ventura** nació el 4 Sep., 1926.



Hijos de **Rufina Garcia Manzanares** y **Ventura Puente**

- i. 29. **Mercedes Puente Garcia** nació el 12 Ago., 1957 en Tarancueña Soria.
- ii. 30. **Felisa Puente Garcia** nació el 16 Nov., 1959 en Tarancueña Soria.
- iii. 31. **Pilar Puente Garcia** nació el 15 Jul., 1966 en Tarancueña Soria.

17. **Miguel Garcia Manzanares** nació el 26 Nov., 1939. El se casó con **Rosario Rubio Blasco Rosario** nació el 23 Jul., 1940.



Hijos de **Miguel Garcia Manzanares** y **Rosario Rubio Blasco**

- i. 32. **Maria Angeles Garcia** nació el 29 Feb., 1968.
- ii. 33. **Rosario Garcia** nació el 5 Feb., 1971.
- iii. 34. **Luis Miguel Garcia** murió en una fecha desconocida.

18. **Maria Garcia Manzanares** nació el 24 Mar., 1941. Ella se casó con **Maximo Yeves. Maximo** nació el 18 Nov., 1935.



Hijos de **Maria Garcia Manzanares** y **Maximo Yeves**

- i. 35. **Eva Yeves García** nació el 4 Mar., 1965.
- ii. 36. **Beatriz Yeves García** nació el 11 Mar., 1972.

19. **Antonio Garcia Manzanares** nació el 9 Jun., 1944. El se casó con **Maria Isabel Mozas Ayuso. Maria Isabel**, es hija de **Epifanio Mozas Andrés** y **Higinia Ayuso Mozas** nació el 5 Oct., 1946.



Hijos de **Antonio Garcia Manzanares** y **Maria Isabel Mozas Ayuso**

- i. 37. **Miguel Garcia Mozas** nació el 20 Abr., 1973.
- ii. 38. **Ana Isabel Garcia Mozas** nació el 1 Ene., 1975.
- iii. 39. **Jorge Garcia Mozas** nació el 23 Abr., 1976.

20. **? Manzanares**. El se casó con **? Sotillos**



Hijos de **? Manzanares** y **? Sotillos**

- i. 40. **Geni**

## 10ma Generación (Tatara(6)-nietos)

21. **Alfredo Garcia Manzanares** nació el 11 Ene., 1961 y murió el 29 Jul., 1971.



22. **Maria Jose Garcia Manzanares**. Ella se casó con **Pablo Palazuelos**. **Pablo** nació el 15 Ene., 1966.



Hijos de **Maria Jose Garcia Manzanares** y **Pablo Palazuelos**

- i. 41. **Clara Palazuelos García** nació el 13 Oct., 1997.
- ii. 42. **Esther Palazuelos García** nació el 15 Dic., 2005.

23. **Esther Garcia Manzanares** nació el 1 May., 1972.



24. **Miguel Angel Garcia Ayuso** nació el 2 Dic., 1954. El se casó con **Amparo Cortijo Amparo** nació el 26 Jun., 1955.



Hijos de **Miguel Angel Garcia Ayuso** y **Amparo Cortijo**

- i. 43. **Miguel Angel Garcia Cortijo** nació el 6 Sep., 1975.
- ii. 44. **David Garcia Cortijo** nació el 9 Sep., 1976.
- iii. 45. **Alfonso Garcia Cortijo** nació el 25 Abr., 1988.

25. **Isabel Garcia Ayuso** nació el 20 Feb., 1956. Ella se casó con **Inocencio Fuentes Hernández**. **Inocencio** nació en 1955 en Dios le Guarde (Salamanca).



Hijos de **Isabel Garcia Ayuso** y **Inocencio Fuentes Hernández**

- i. 46. **Laura Fuentes García** nació en 1987.
- ii. 47. **Victor Manuel Fuentes García** nació en 1995.

26. **Manuel Garcia Fresno** nació el 13 Ene., 1964 y murió el 11 Sep., 1988.



27. **Mariano Garcia Fresno** nació el 11 Jul., 1966 en Madrid. El se casó con **Raquel Andres Yague Raquel**, es hija de **Angel Andres Cardenal** y **Elisa Yague Benito** nació el 7 Ene., 1971 en Richardson Texas USA.



**Descendientes de:  
Manuel Valverde**

Hijos de **Mariano Garcia Fresno** y **Raquel Andres Yague**

- i. 48. **Manuel Garcia Andres** nació el 16 Jun., 1999 en Madrid.

28. **Moises Garcia Fresno** nació el 5 Feb., 1968 en Madrid. El es compañero de con **Rosario Coca de la Torre**  
**Rosario** nació el 4 Feb., 1969 en Chiclana de la Frontera Cadiz.



Hijos de **Moises Garcia Fresno** y **Rosario Coca de la Torre**

- i. 49. **Paula Garcia Coca** nació el 22 Ago., 2005 en Jerez de la Frontera Cadiz.
- ii. 50. **Candela Garcia Coca** nació el 22 Ago., 2005 en Jerez de la Frontera Cadiz.

29. **Mercedes Puente Garcia** nació el 12 Ago., 1957 en Tarancueña Soria. Ella se casó con **Francisco Escudero**  
**Francisco** nació el 2 Abr., 1954.



Hijos de **Mercedes Puente Garcia** y **Francisco Escudero**

- i. 51. **Rebeca Escudero Puente** nació el 4 Jul., 1982.
- ii. 52. **Israel Escudero Puente** nació el 9 Dic., 1986.

30. **Felisa Puente Garcia** nació el 16 Nov., 1959 en Tarancueña Soria. Ella se casó con **Nicanor Flores Nicanor**  
nació el 13 Abr., 1960.



Hijos de **Felisa Puente Garcia** y **Nicanor Flores**

- i. 53. **Alvaro Flores Puente** nació el 25 Nov., 1991.
- ii. 54. **Jaime Flores Puente** nació el 1 Ene., 1994.

31. **Pilar Puente Garcia** nació el 15 Jul., 1966 en Tarancueña Soria. Ella se casó con **Serafin Cardenal. Serafin** nació el 22 Sep., 1957.



Hijos de **Pilar Puente Garcia** y **Serafin Cardenal**

- i. 55. **Elliot Cardenal Puente** nació el 2 Jun., 1991.
- ii. 56. **Raquel Cardenal Puente** nació el 25 Abr., 1997.

32. **Maria Angeles Garcia** nació el 29 Feb., 1968. Ella se casó con **Jose Luis Pinilla Martín. Jose Luis** nació el 7 Sep., 1970.



Hijos de **Maria Angeles Garcia** y **Jose Luis Pinilla Martín**

- i. 57. **David Pinilla Garcia** nació el 19 Abr., 2003.

33. **Rosario Garcia** nació el 5 Feb., 1971.



34. **Luis Miguel García** murió en una fecha desconocida.



35. **Eva Yeves García** nació el 4 Mar., 1965. Ella se casó con **Jose Luis Vega Bravo**. **Jose Luis** nació el 4 Abr., 1955.



Hijos de **Eva Yeves García** y **Jose Luis Vega Bravo**

- i. 58. **Lucia Vega Yeves** nació el 13 Dic., 1994.
- ii. 59. **Miguel Vega Yeves** nació el 31 Dic., 1996.

36. **Beatriz Yeves García** nació el 11 Mar., 1972. Ella se casó con **Carlos Guerra**. **Carlos** nació el 16 May., 1970.



37. **Miguel García Mozas** nació el 20 Abr., 1973.



38. **Ana Isabel García Mozas** nació el 1 Ene., 1975.



39. **Jorge García Mozas** nació el 23 Abr., 1976.



40. **Geni**



### 11ma Generación (Tatara(7)-nietos)

41. **Clara Palazuelos García** nació el 13 Oct., 1997.



42. **Esther Palazuelos García** nació el 15 Dic., 2005.

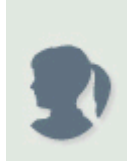

43. **Miguel Angel Garcia Cortijo** nació el 6 Sep., 1975. El se casó con **Elena Moreno**.



Hijos de **Miguel Angel Garcia Cortijo Elena Moreno**  
i. 60. **Izan Garcia Moreno** nació el 4 Mar., 2009.

44. **David Garcia Cortijo** nació el 9 Sep., 1976. El se casó con **Vanessa Dominguez**.



45. **Alfonso Garcia Cortijo** nació el 25 Abr., 1988.



46. **Laura Fuentes García** nació en 1987.



47. **Victor Manuel Fuentes García** nació en 1995.



48. **Manuel Garcia Andres** nació el 16 Jun., 1999 en Madrid.



49. **Paula Garcia Coca** nació el 22 Ago., 2005 en Jerez de la Frontera Cadiz.

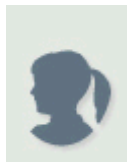

50. **Candela Garcia Coca** nació el 22 Ago., 2005 en Jerez de la Frontera Cadiz.

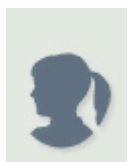



51. **Rebeca Escudero Puente** nació el 4 Jul., 1982.



52. **Israel Escudero Puente** nació el 9 Dic., 1986.



53. **Alvaro Flores Puente** nació el 25 Nov., 1991.



54. **Jaime Flores Puente** nació el 1 Ene., 1994.



55. **Elliot Cardenal Puente** nació el 2 Jun., 1991.



56. **Raquel Cardenal Puente** nació el 25 Abr., 1997.



57. **David Pinilla García** nació el 19 Abr., 2003.



58. **Lucia Vega Yeves** nació el 13 Dic., 1994.



59. **Miguel Vega Yeves** nació el 31 Dic., 1996.



12ma Generación (Tatara(8)-nietos)

60. **Izan Garcia Moreno** nació el 4 Mar., 2009.

